

**CÁTEDRA UNESCO “INNOVACIÓN SOCIAL Y
EMPREDIMIENTO”
CON SEDE EN LA UNIVERSIDAD DE GUADALAJARA**

**UNESCO CHAIR "SOCIAL INNOVATION AND ENTREPRENEURSHIP"
WITH HOSTED AT THE UNIVERSITY OF GUADALAJARA**

cuise.cucea.udg.mx



Cátedra Unesco “Innovación Social y Emprendimiento”



unesco



**Cátedra UNESCO
Innovación Social y
Emprendimiento**



**Coordinadora : Dra. Elia Marúm Espinosa
(Chairholder)**



**Sub Coordinador: : Dr. Alejandro
Campos Sánchez (Vice-Chairholder)**

Construcción de la Propuesta

1. Grupo Promotor y co participantes aliados
2. Directrices y modalidades de participación del Programa UNITWIN y de Cátedras UNESCO para el hermanamiento e interconexión de universidades
3. Asesoría y acompañamiento del área de Cátedras UNESCO de la Comisión de Enlace del gobierno Mexicano con la UNESCO (CONALMEX)

Inicio y Funcionamiento

- 15 de noviembre de 2019
- Duración: 4 años, período inicial y renovación (*sujeto al cumplimiento del plan de trabajo presentado a la UNESCO*)

El equipo promotor fue integrado por:

1. La U de G, el Consorcio Red de Innovación Social, conformado por Académicas y Académicos de la Universidad de Guadalajara y de otras instituciones de educación superior
2. La Secretaría de Innovación, Ciencia y Tecnología del Gobierno del Estado de Jalisco (SICYT)
3. La Red ECUALE (Estudios sobre la Calidad de la Universidades en América Latina y España) formada por investigadoras e investigadores de Argentina, México y España, teniendo actualmente la presidencia de la Red en la Universidad del País Vasco, España (Euskal Herriko Unibertsitatea)
4. La Red de Académicos de Iberoamérica (la presidencia de la Red está en U de G)

El equipo promotor fue integrado por:

4. La Asociación Civil INDESO (Instituto de Gestión y Liderazgo para el Futuro A.C.)
5. Estudiantes y egresados de la Red Emprendimiento Social México (ESMEX)
6. Estudiantes de pregrado y posgrado de la propia U de G y estudiantes de México y América Latina que busquen formarse en Innovación y Emprendimiento Social
7. El Intra ecosistema de innovación del CUCEA



eman ta zabal zazu



Universidad
del País Vasco

Euskal Herriko
Unibertsitatea



Red ECUALE



Plataforma
Abierta de
Innovación



La Cátedra forma parte del:

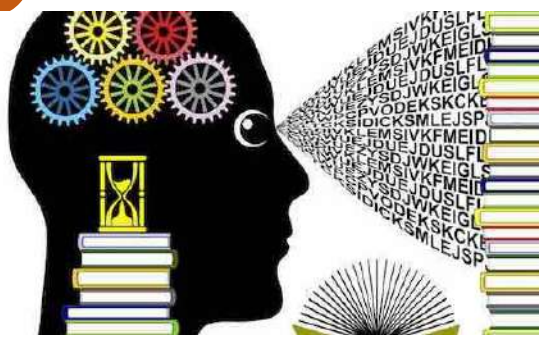

*Intraecosistema de
Innovación CUCEA
(Sede operativa de
la Cátedra)*

Objetivo: contribuir a convertir al CUCEA en un SMART campus con objetivos alineados a la misión y visión de la U de G **(el mejor lugar para el talento)**

SMART **Acrónimo** de las características

- **S**ostenibilidad
- **M**itigación,
- **A**daptación
- **R**esiliencia
- **T**ransformación del campus, de la Universidad y de la sociedad



La Cátedra impulsaría la creación de:

- Una Especialidad,
- Una Maestría (en enero de 2019 se creó e inició la Maestría en Innovación Social y Gestión del Bienestar con sede en CUCEA coordinada por el Dr. Oscar Felipe García)
- Un Doctorado tanto en la modalidad en línea, semi presencial y presencial
- Una Línea de Generación y Aplicación del Conocimiento en Innovación y Emprendimiento Social,
- Cursos, talleres, seminarios, giras y otros espacios de aprendizaje para jóvenes y público en general interesado en este campo emergente del conocimiento

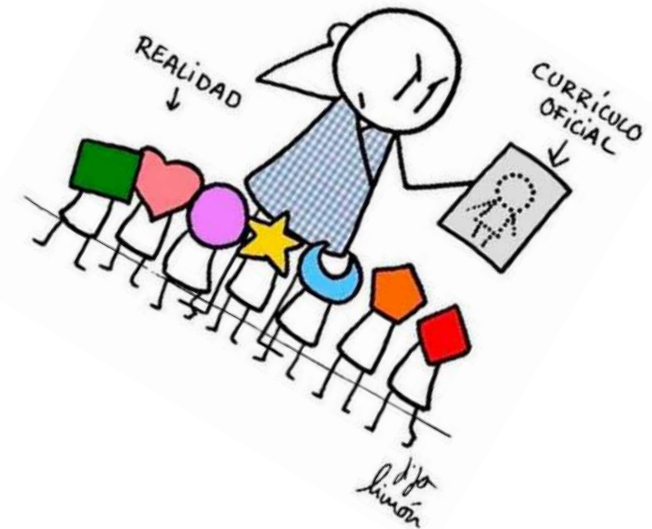

Compromisos institucionales con la UNESCO y con la U de G y el CUCEA



- Cooperar cercanamente con la UNESCO y con las Cátedras UNESCO existentes en programas relevantes y actividades académicas
- Apoyar la mejora en la capacidad en innovación social, emprendimiento social y gestión del bienestar estudiantil, del alumnado, del profesorado, de gestores y directivos y de la población en general, a través de un Programa Académico de Emprendimiento Social e Innovación Educativa, posgrados y cursos de corta duración

DISRUPT!



Proposed program for the main activities

First year:

- Development of a platform for Social Innovation and Entrepreneurship that includes the first stage of the repository of successful case studies and open access materials
- Planning of teacher training activities (MD, PhD, etc.)
- Contribute with the curricular revision on incorporation of the transversal axis and contents of social innovation in the University Centre of Economic and Administrative Sciences (CUCEA)
- A cycle of talks, conferences and workshops on Innovation and social entrepreneurship
- A Week of Social Innovation and Entrepreneurship
- A Metropolitan University Forum
- A third edition of the Social Entrepreneurship Tour

Proposed program for the main activities

Second year:

Year of the start of the pandemic

- An International Congress "Innova y Emprende Social"
 - A proposal of intervention in the curricular mesh of the educational programs of the University Centre of Economic and Administrative Sciences (CUCEA)
 - The articulation with the Consortium Social Innovation Network
 - Printed and electronic publications on progress in the field of Social Innovation and Entrepreneurship
- 

Proposed program for the main activities

Third year :

2nd year of the Pandemic

- A proposal of intervention in the curricular mesh of the educational programs of the U of Gdl
 - Generation of materials for the training of students in innovation and social entrepreneurship
 - An international meeting of experts in Social Innovation and Entrepreneurship
 - Strengthening the Social Innovation and Entrepreneurship network
 - The direct relationship with international organizations related to Social Innovation and Entrepreneurship
- 

Proposed program for the main activities

Fourth year :

Pandemic ?

- A second cycle of talks, conferences and workshops on Innovation and social entrepreneurship
- A second Week of the Entrepreneur and the Social Enterprise
- A second Metropolitan University Forum
- A fourth edition of the Social Entrepreneurship Tour





Contribuir a propiciar cambios estructurales progresivos para transitar hacia un desarrollo inclusivo, sostenible y con igualdad (CEPAL, 2016)

Iniciativa de creación

Contribuir al logro de las metas de los OBJETIVOS DEL DESARROLLO SOSTENIBLE (ODS) y su Agenda 2030





Ámbitos o disciplinas de la Cátedra:

- ✓ Innovación social;
- ✓ Emprendimiento social;
- ✓ Innovación educativa;
- ✓ Ecosistemas de Innovación Social;
- ✓ Responsabilidad Social;
- ✓ Educación para la Paz,
- ✓ Innovación para el Desarrollo Social
- ✓ **Economía Social y Solidaria**
- ✓ Desarrollo Sostenible y Reparador



INNOVACIÓN SOCIAL

Nuevas instituciones desde y para la sociedad



Se refiere a una nueva gobernanza sobre valores sociales, como:

- ✓ el bienestar,
- ✓ la calidad de vida,
- ✓ la inclusión social,
- ✓ la solidaridad,
- ✓ la participación ciudadana,
- ✓ la calidad medioambiental,
- ✓ la atención sanitaria,
- ✓ la eficiencia de los servicios públicos
- ✓ el nivel educativo de la sociedad



Categorías e intencionalidad de la IS

- **Económicas** (Emprendimiento Social, cooperativismo, organización comunitaria, etc.)
 - **De gestión** (soluciones mas eficaces y eficientes que las anteriores, emprendimiento social)
 - **De salud** (nuevas soluciones a problemas de salud individual y social)
 - **Político-sociales** (sociedad civil, ONG, colectivos)
 - **De desarrollo humano** (educación, salud e ingreso per cápita)
 - **Sistémicas o sustentables económica, social y ambientalmente** (Instituciones y grupos excluidos)
- 

La Innovación Social

- Es un elemento clave para lograr la cohesión social, la competitividad y la sustentabilidad
- Impulsa una nueva gobernanza que promueva la generación de un nuevo capital social como base para la Innovación en la Sociedad y para la sustentabilidad

(Domanski, Monge, Quitiaquez y Rocha, 2016)

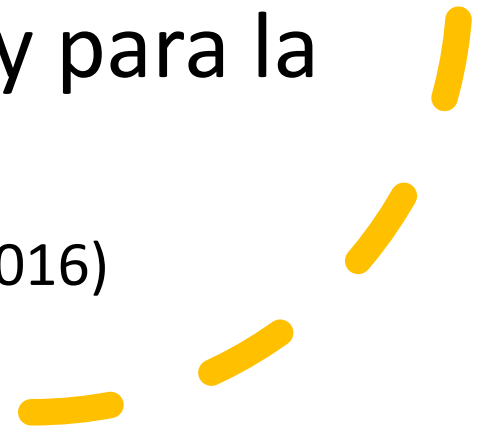

La sociedad civil como fuente de IS

- *“Innovaciones que son sociales tanto en sus objetivos como en sus medios”*
- *“Son nuevas ideas (productos, servicios, modelos) que satisfacen necesidades sociales, con más efectividad que otras alternativas, y a la vez crean nuevas relaciones o colaboraciones.”*

(Murray, Caulier-Grice & Mulgan



*Emprendimiento
social
Conceptualización*

- “Es el proceso mediante el cual las personas (las y los ciudadanos) construyen o transforman instituciones o sistemas para resolver problemas sociales
- Implica la creación de nuevos equipos y recursos que mejoren la capacidad de la sociedad para abordar problemas y así, maximizar el impacto social a través de la sustentabilidad y la sostenibilidad”

Ashoka



*Emprendimiento
Social
Conceptualización*

“Procesos sociales y prácticas cooperativas con marcado carácter de servicio público que mejoran o hacen más eficientes anteriores soluciones a problemas o demandas sociales, (...) siempre que sus beneficios recaigan de manera acentuada sobre el conjunto de la sociedad más que sobre los intereses particulares del emprendedor” (Martínez, 2011)

Órgano colegiado de consulta, honorífico, encargado de opinar, proponer y asesorar a la CATEDRA y a su cuerpo directivo en los asuntos relacionados con su organización y con el desarrollo de las actividades de su plan de trabajo aprobado por la UNESCO



unesco



El Consejo Consultivo